

RESEARCH AND INNOVATION IN SCIENCE AND TECHNOLOGY PROJECT

RISET-Pro

PANDUAN PEGAWAI PELAJAR PROGRAM GELAR (PNG) RISET-Pro Untuk Pegawai Pelajar Beasiswa PG



THE WORLD BANK

DIREKTORAT KUALIFIKASI SUMBER DAYA MANUSIA
DIREKTORAT JENDERAL SUMBER DAYA IPTEK DAN DIKTI
KEMENTERIAN RISET, TEKNOLOGI DAN PENDIDIKAN TINGGI

LOAN NUMBER: 8245-ID



RISETPro

RESEARCH & INNOVATION IN SCIENCE & TECHNOLOGY PROJECT



Daftar Isi

1. Halaman Utama Website Studirisetpro	2
2. Fitur Pegawai Pelajar Beasiswa Program Gelar.....	3
2.1. Fitur Pemutakhiran Data Pegawai Pelajar	4
2.2. Fitur Progress Report Pegawai Pelajar	8
2.3. Fitur Perpanjangan Beasiswa Pegawai Pelajar	8

Daftar Gambar

Gambar 1 Halaman Utama Studi Riset-Pro.....	2
Gambar 2 Tombol untuk mengakses dashboard Program Gelar.....	2
Gambar 3 Halaman Login	3
Gambar 4 Halaman dashboard pegawai pelajar	3
Gambar 5 Tab Profil	5
Gambar 6 Tab Informasi Studi	6
Gambar 7 Tab Dokumen	6
Gambar 8 Tab Bank.....	6
Gambar 9 Tab Seminar.....	7
Gambar 10 Tab Publikasi	7
Gambar 11 Tab Tugas Akhir	7
Gambar 12 Tab Progress Report	8
Gambar 13 Fitur Perpanjangan Beasiswa Program Gelar	9
Gambar 14 Upload Dokumen Perpanjangan Beasiswa Program Gelar	9

User Manual Pegawai Pelajar Beasiswa

1. Halaman Utama Website Studirisetpro

Pengguna dapat mengakses halaman web beasiswa di

<http://studirisetpro.ristekdikti.go.id> yang dapat dilihat pada Gambar 1, sedangkan untuk mengakses dashboard beasiswa program gelar dapat mengklik tombol program gelar yang dapat dilihat pada Gambar 2.

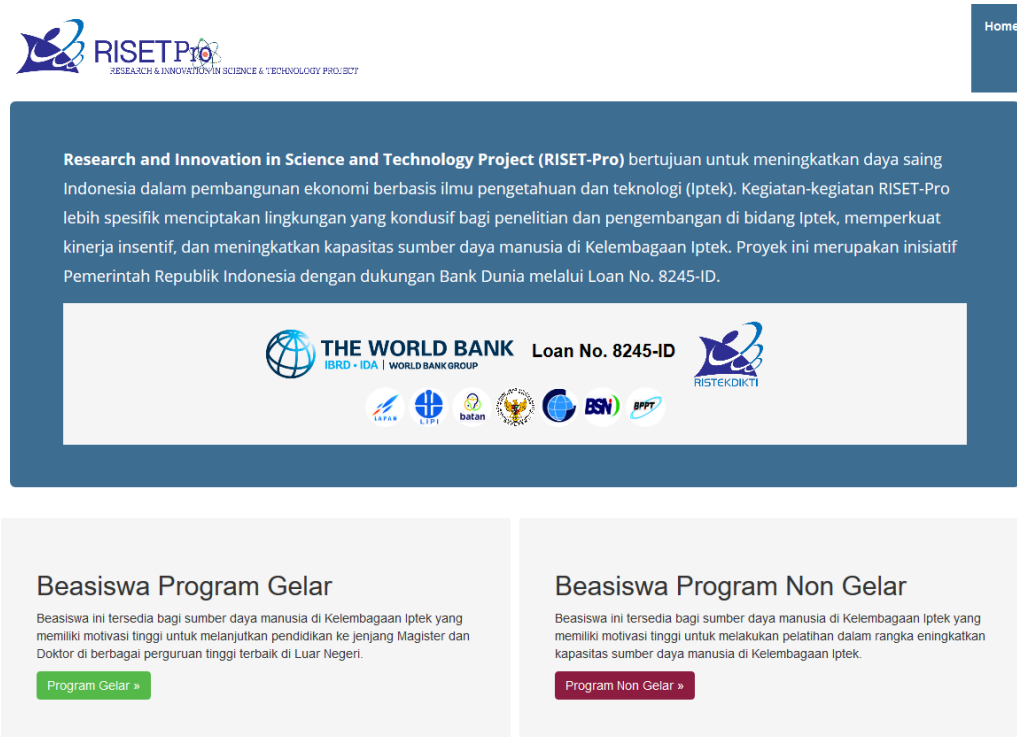

Gambar 1 Halaman Utama Studi Riset-Pro

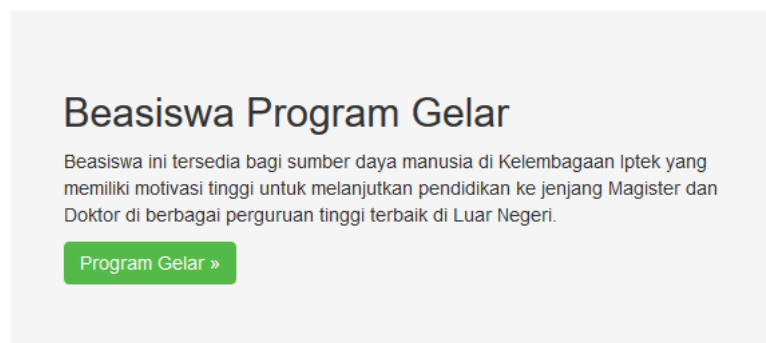

Gambar 2 Tombol untuk mengakses dashboard Program Gelar

2. Fitur Pegawai Pelajar Beasiswa Program Gelar

Pegawai Pelajar beasiswa program gelar pada sistem studirisetpro memiliki tiga fitur utama, yaitu: fitur pemutakhiran data pegawai pelajar, fitur progress report dan fitur perpanjangan beasiswa. Untuk dapat mengakses ketiga fitur utama tersebut, pegawai pelajar diminta untuk memasukkan email/username dan password yang diberikan oleh pengelola beasiswa melalui pemberitahuan pada email aktif yang terdaftar pada pengelola beasiswa. Gambar 3 merupakan halaman login pada sistem studirisetpro. Setelah login dinyatakan berhasil tampilan dashboard akan tampil terlebih dahulu. Gambar 4 merupakan tampilan dashboard pegawai pelajar.

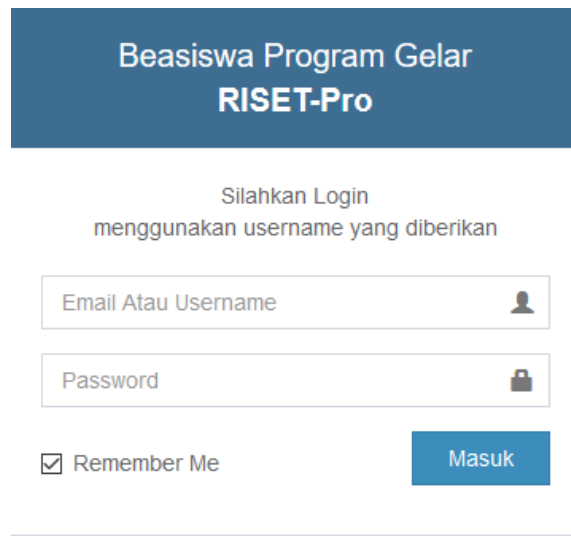

Beasiswa Program Gelar
RISET-Pro

Silahkan Login
menggunakan username yang diberikan

Email Atau Username 

Password 

Remember Me **Masuk**

Gambar 3 Halaman Login

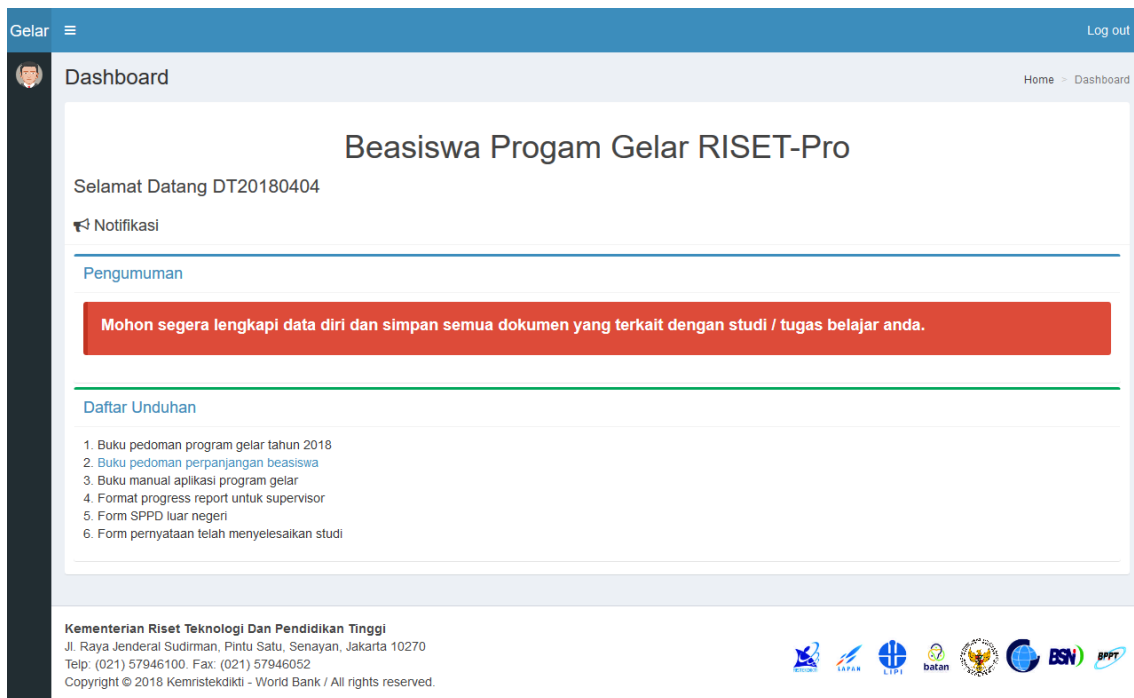

Gelar Log out

Dashboard Home > Dashboard

Beasiswa Program Gelar RISET-Pro

Selamat Datang DT20180404

Notifikasi

Pengumuman

Mohon segera lengkapi data diri dan simpan semua dokumen yang terkait dengan studi / tugas belajar anda.

Daftar Unduhan

1. Buku pedoman program gelar tahun 2018
2. Buku pedoman perpanjangan beasiswa
3. Buku manual aplikasi program gelar
4. Format progress report untuk supervisor
5. Form SPPD luar negeri
6. Form pernyataan telah menyelesaikan studi

Kementerian Riset Teknologi Dan Pendidikan Tinggi
Jl. Raya Jenderal Sudirman, Pintu Satu, Senayan, Jakarta 10270
Telp: (021) 57946100. Fax: (021) 57946052
Copyright © 2018 Kemristekdikti - World Bank / All rights reserved.



Gambar 4 Halaman dashboard pegawai pelajar

2.1. Fitur Pemutakhiran Data Pegawai Pelajar

Pada fitur ini terdapat tujuh tab utama yang perlu dilakukan pemutakhiran data pegawai pelajar. Ketujuh tab tersebut adalah: Profil, Informasi Studi, Dokumen, Bank, Seminar, Publikasi dan Tugas Akhir.

- a. Profil: tab menu ini menampilkan seluruh informasi dasar yang dimiliki oleh pegawai pelajar yang terdiri dari Informasi Personal, Informasi Institusi, Informasi Kartu Identitas, Informasi Tempat tinggal dan Informasi Wali Pegawai Pelajar. Tab profil dapat dilihat pada Gambar 5.
- b. Informasi Studi: tab menu ini menampilkan seluruh informasi mengenai studi pegawai pelajar yang terdiri dari Informasi Rekening Universitas, Informasi FGS, Informasi Supervisor. Tab informasi studi dapat dilihat pada Gambar 6.
- c. Dokumen : tab menu ini dapat digunakan pegawai pelajar untuk mengupload seluruh dokumen yang digunakan untuk keperluan administrasi beasiswa program gelar. Tab dokumendapat dilihat pada Gambar 7.
- d. Bank: tab menu ini dapat digunakan untuk melihat informasi rekening bank dalam negeri, rekening bank luar negeri dan rekening bank asuransi pegawai pelajar. Tab bank dapat dilihat pada Gambar 8.
- e. Seminar: tab menu ini digunakan pegawai pelajar untuk memberikan informasi seminar yang telah dilakukan pegawai pelajar untuk digunakan sebagai data pelengkap administrasi beasiswa program gelar. Tab seminar dapat dilihat pada Gambar 9.
- f. Publikasi: tab menu ini digunakan pegawai pelajar untuk memberikan informasi artikel yang telah terpublikasi pada jurnal atau prosiding dimiliki oleh pegawai pelajar untuk digunakan sebagai data pelengkap administrasi beasiswa program gelar. Tab publikasi dapat dilihat pada Gambar 10.
- g. Tugas Akhir: tab menu ini digunakan pegawai pelajar untuk memberikan informasi tugas akhir yang telah dilakukan pegawai pelajar untuk digunakan sebagai data pelengkap administrasi beasiswa program gelar. Tab tugas akhir dapat dilihat pada Gambar 11.

Status Pernikahan

-

No Telp

* Jika Terdapat Data Yang Tidak Sesuai, email ke risetpro@ristekdikti.go.id cc ke rjmeysa@gmail.com dan enrikotea@gmail.com

Informasi Institusi



Institusi Asal

Badan Pengkajian dan Penerapan Teknologi

Pangkat

-

Jabatan

TMT Pangkat

Unit Kerja Bidang

* Jika Terdapat Data Yang Tidak Sesuai, email ke risetpro@ristekdikti.go.id cc ke rjmeysa@gmail.com dan enrikotea@gmail.com

Informasi Kartu Identitas



NIK

No Paspor Hijau

NPWP

004936720077000

No Paspor Biru

* Jika Terdapat Data Yang Tidak Sesuai, email ke risetpro@ristekdikti.go.id cc ke rjmeysa@gmail.com dan enrikotea@gmail.com

Informasi Tempat Tinggal



Perbarui Data

Perbarui Data

Dalam Negeri

Luar Negeri

Provinsi

Negara

Kota / Kabupaten

Alamat Lengkap

Kecamatan

Kode Pos

Kelurahan

Alamat Saat Ini

Alamat Lengkap

Kode Pos

Alamat Saat Ini

* Jika Terdapat Data Yang Tidak Sesuai, email ke risetpro@ristekdikti.go.id cc ke rjmeysa@gmail.com dan enrikotea@gmail.com

Informasi Wali Pegawai Pelajar



Tambah Wali

Gambar 5 Tab Profil

[Profil](#)
[Informasi Studi](#)
[Dokumen](#)
[Bank](#)
[Progress Report](#)
[Seminar](#)
[Publikasi](#)
[Tugas Akhir](#)

Reentry

Informasi Rekening Universitas -

Hubungi admin untuk perubahan data
risetpro@ristekdikti.go.id cc ke rjmeysa@gmail.com dan enrikotea@gmail.com

<p>Nama Bank SUMITOMO MITSUI BANKING CORPORATION</p> <p>Nomor Rekening 7119226</p> <p>Nama Pemilik Rekening KYUSHU UNIVERSITY</p>	<p>Telp International Office</p> <p>Email International Office</p> <p>Alamat Bank 6-10-1 HAKOZAKI, HIGASHI-KU FUKUOKA 8128581 JAPAN -Kode Negara (JP)</p>
--	--

Gambar 6 Tab Informasi Studi

[Profil](#)
[Informasi Studi](#)
[Dokumen](#)
[Bank](#)
[Progress Report](#)
[Seminar](#)
[Publikasi](#)
[Tugas Akhir](#)

Reentry

Tambah Dokumen

↶ All
↷

No	Deskripsi Dokumen	Jenis Dokumen	Ukuran File (dalam Kb)	Waktu Unggah
<input style="width: 100%;" type="text" value="Semua"/>				

No results found.

Gambar 7 Tab Dokumen

[Profil](#)
[Informasi Studi](#)
[Dokumen](#)
[Bank](#)
[Progress Report](#)
[Seminar](#)
[Publikasi](#)
[Tugas Akhir](#)

Reentry

Hubungi admin untuk perubahan data
risetpro@ristekdikti.go.id cc ke rjmeysa@gmail.com dan enrikotea@gmail.com

<p>Dalam Negeri</p> <hr/> <p>Bank BANK BANK MANDIRI</p>	<p>Luar Negeri</p> <hr/> <p>Bank THE BANK OF FUKUOKA, LTD</p>	<p>Asuransi</p> <hr/> <p>Bank -</p>
---	---	---

Gambar 8 Tab Bank

[Profil](#)
[Informasi Studi](#)
[Dokumen](#)
[Bank](#)
[Progress Report](#)
[Seminar](#)
[Publikasi](#)
[Tugas Akhir](#)

Reentry

[Tambah Seminar](#)

No	Nama Seminar	Kategori	Tanggal	Peran
<input type="text"/>	<input type="text"/>	Semua <input type="button" value="v"/>	<input type="text"/>	Semua <input type="button" value="v"/>

No results found.

Gambar 9 Tab Seminar

[Profil](#)
[Informasi Studi](#)
[Dokumen](#)
[Bank](#)
[Progress Report](#)
[Seminar](#)
[Publikasi](#)
[Tugas Akhir](#)

Reentry

[Tambah Publikasi](#)

No	Judul Artikel	Nama Jurnal	URL Jurnal
<input type="text"/>	<input type="text"/>	<input type="text"/>	<input type="text"/>

No results found.

Gambar 10 Tab Publikasi

[Profil](#)
[Informasi Studi](#)
[Dokumen](#)
[Bank](#)
[Progress Report](#)
[Seminar](#)
[Publikasi](#)
[Tugas Akhir](#)

Reentry

[Tambah Tugas Akhir](#)

No	Jenis Tugas Akhir	Judul	Abstract	Supervisor	Waktu Upload
<input type="text"/>	Semua <input type="button" value="v"/>	<input type="text"/>	<input type="text"/>	Semua <input type="button" value="v"/>	<input type="text"/>

No results found.

Gambar 11 Tab Tugas Akhir

2.2. Fitur Progress Report Pegawai Pelajar

Pada tab menu progress report dapat digunakan oleh pegawai pelajar untuk melaporkan perkembangan studinya per periode yang ditentukan oleh pengelola beasiswa program gelar. Pada Gambar 12 merupakan halaman yang digunakan untuk melaporkan progress report.

No	Periode	Deskripsi Dokumen	Waktu Upload
	Semua	Semua	

Gambar 12 Tab Progress Report

2.3. Fitur Perpanjangan Beasiswa Pegawai Pelajar

Pada fitur perpanjangan beasiswa dapat digunakan pegawai pelajar untuk mengajukan perpanjangan beasiswa. Fitur ini hanya dapat digunakan oleh pegawai pelajar yang mengambil program Doktor/S3. Pada Gambar 13 merupakan tampilan halaman yang digunakan untuk mengajukan perpanjangan beasiswa. Gambar 14 merupakan tampilan upload dokumen persyaratan pengajuan perpanjangan beasiswa.

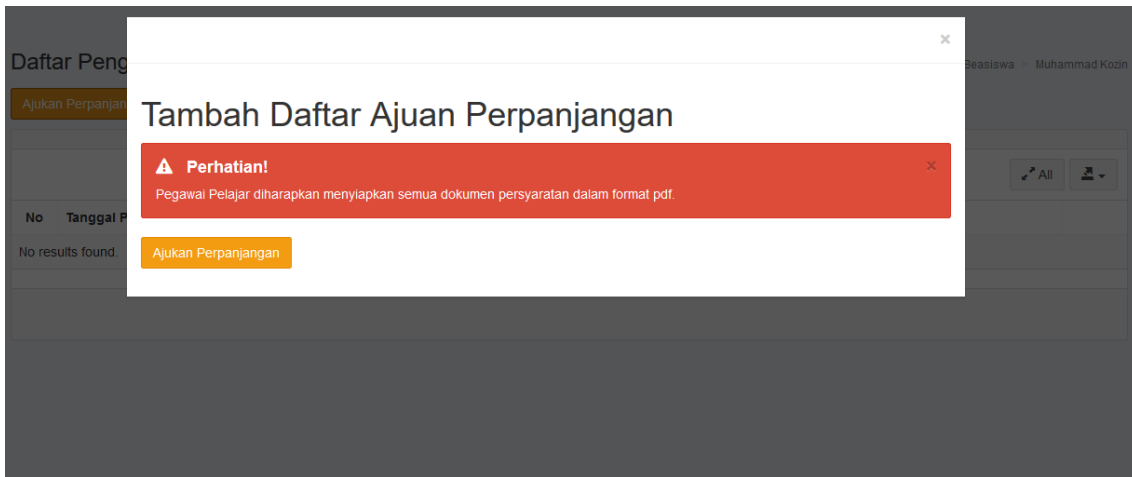

Gambar 13 Fitur Perpanjangan Beasiswa Program Gelar

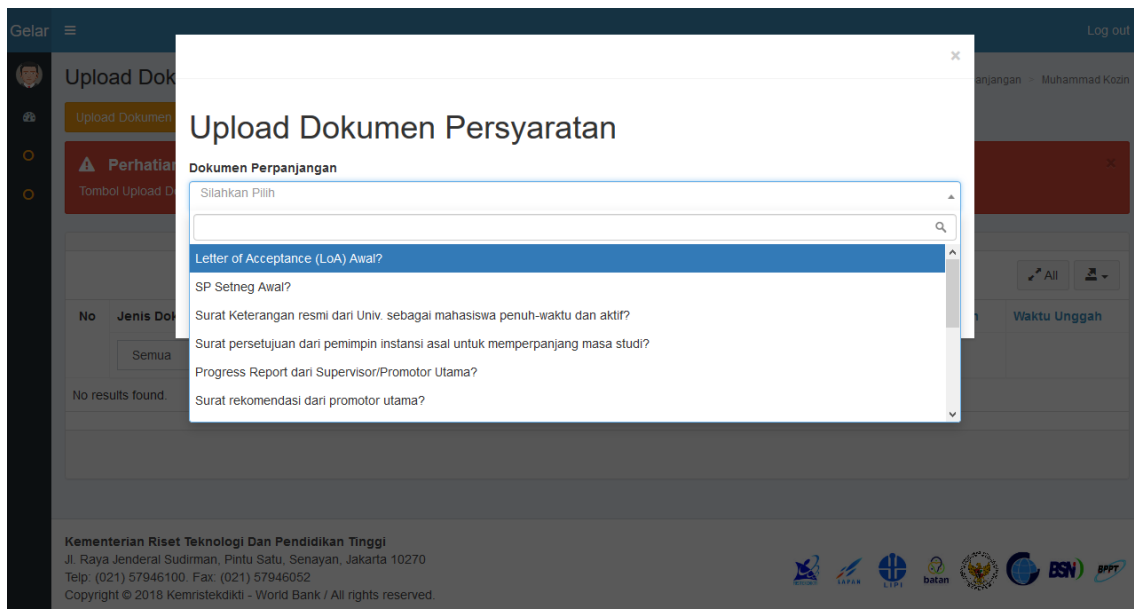

Gambar 14 Upload Dokumen Perpanjangan Beasiswa Program Gelar